



第一单元知识大盘点





一 记单词。

1. 四会单词。(会听、会说、会读、会写)

我会写与地点有关的单词或短语。

科学博物馆 _____

医院 _____



邮局 _____

书店 _____

电影院 _____



我会写与指路有关的动词短语。

向左转 _____

向右转 _____

直行 _____

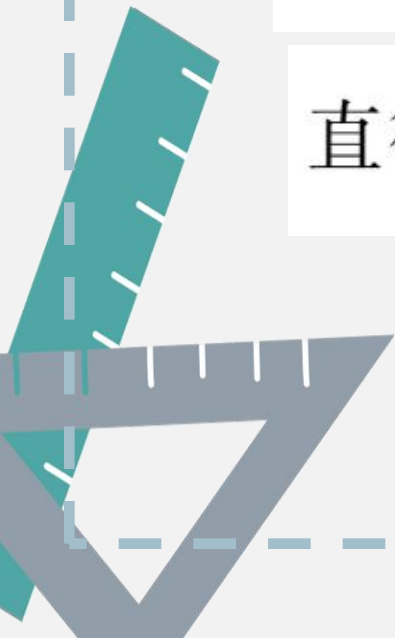
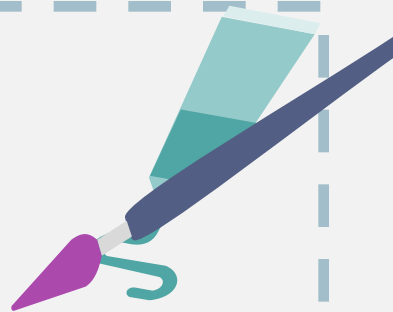



2. 三会单词。(会听、会说、会认读)

我能写出下列单词的汉语意思。

ask (v.) _____

Italian (adj.) _____

street (n.) _____

GPS (n.) _____

tell (v.) _____



sir (n.) _____

restaurant (n.) _____

get (v.) _____

follow (v.) _____

feature (n.) _____



interesting (adj.) _____

pizza (n.) _____

gave (v.) _____

far (adj.) _____



3. 按要求写单词。

十字路口(翻译) _____

in front of (反义词) _____

there (对应词) _____



left (反义词) _____

know (同音词) _____

next to (近义词) _____

under (反义词) _____

star (复数) _____

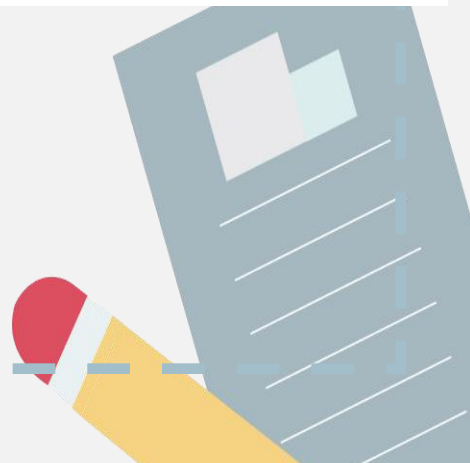



二 解句式。

1. Where is the museum shop? 博物馆的商店在哪儿?

这是由特殊疑问词 **where** 引导的特殊疑问句,常用于对地点进行提问,回答时常用表示方位的介词或短语。例如:

- Where is the post office? 邮局在哪里?
- It's next to the cinema. 它紧邻电影院。

2. How can we get there? 我们怎么到那儿?

此句型用来问路,**how** 是“怎样”的意思,用来询问做事情的方式,位于句首,引导特殊疑问句;**can** 是情态动词,是“能;能够”的意思,在疑问句中放在主语前面,**get to + 地点名词/get + 副词**,表示“到达某地”。

例如:

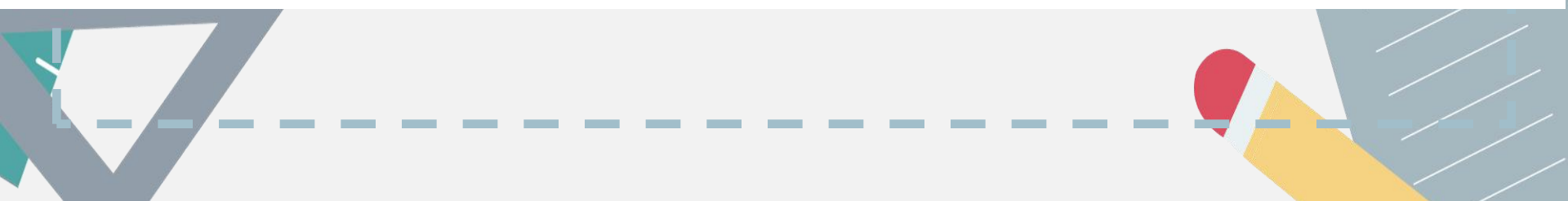
- How can I get to the bookstore? 我怎样能到书店?
 - You can go by bus. 你可以乘坐公共汽车。
- 



三 学朗读。

朗读英语时,有两种基本语调:升调和降调。升调用于提问等,表达不肯定、委婉、礼貌等含义,一般疑问句用升调,如“**Is it far?**”。降调用于陈述、命令,表达肯定、完整的含义,能使用降调的句子有:陈述句、特殊疑问句和带有命令口吻的祈使句,如“**Where is the bookstore?**”。

