猜谜语

一位游泳家，
说话呱呱呱，
小时有尾没有脚，
大时有脚没尾巴。
（打一动物）

谜底：

1 小蝌蚪找妈妈

我会认

táng

塘

nǎo dài

脑袋

huī

灰

wa

哇

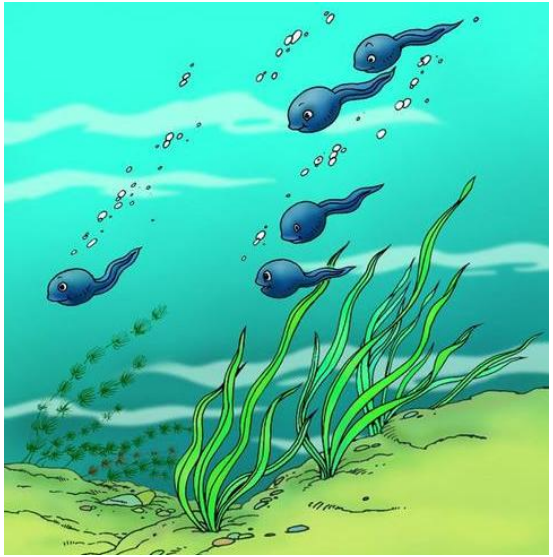

jiāo

教

bǔ

捕

yíng

迎

ā yí

阿 姨

kuān

宽

guī

龟

ding

顶

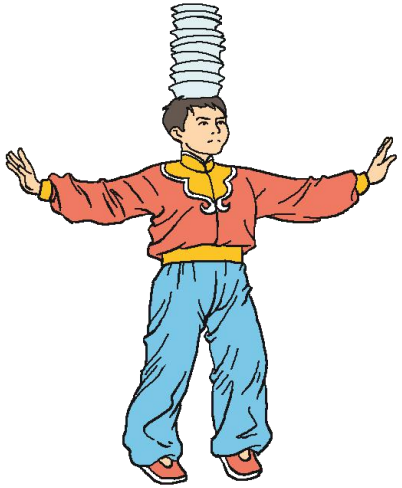

pī

披

gǔ

鼓

青蛙过河

塘 脑 袋 灰 哇 教 捕 迎

阿 姨 宽 龟 顶 披 鼓

你真棒

读一读

池塘　　脑袋　　黑灰色

游哇游　　教　　捕食

迎上去　　阿姨　　宽嘴巴

乌龟　　头顶　　披着　　鼓着

听课文朗读，在认准字音、认识生字的基础上读通文章。

大家知道小蝌蚪长什么样吗？

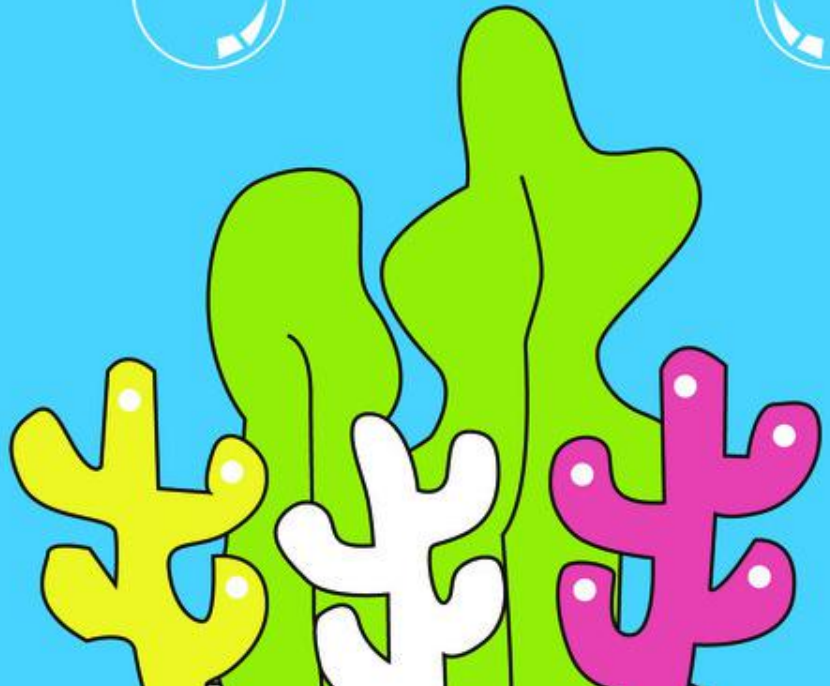

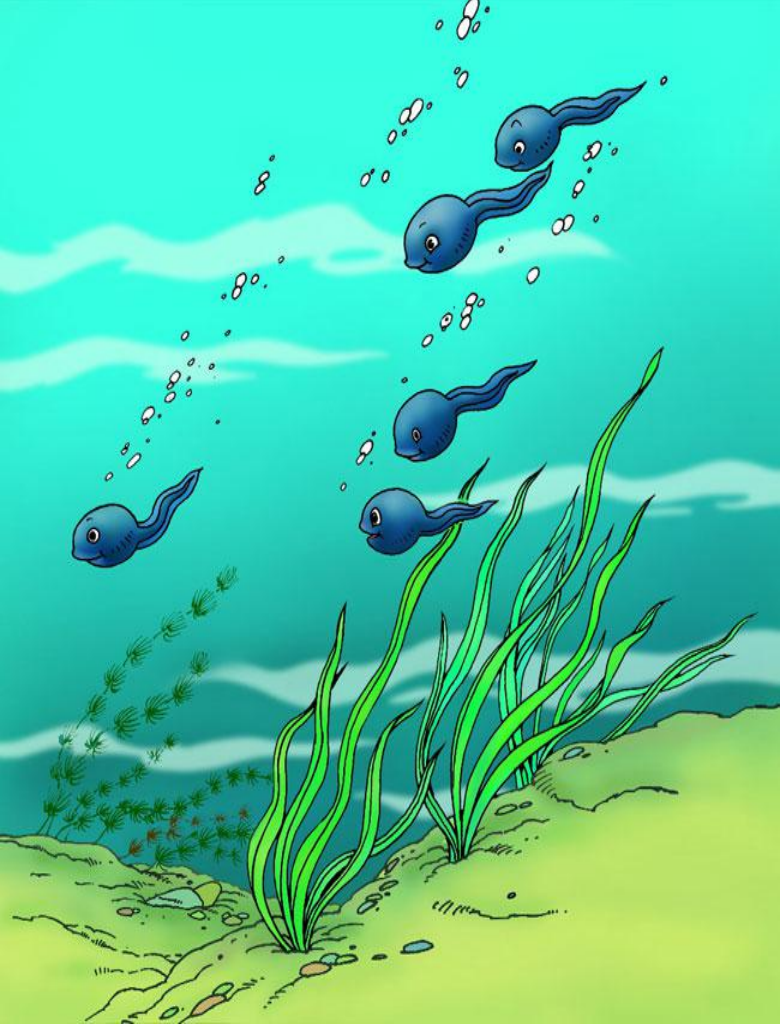

池塘里有一群小蝌蚪，大大的脑袋，黑灰色的身子，甩着长长的尾巴，快活地游来游去。

池塘里有一群_____小蝌蚪_____，大大的_____脑袋_____，_____黑灰色_____的身子，甩着_____长长_____的尾巴，快活地游来游去。

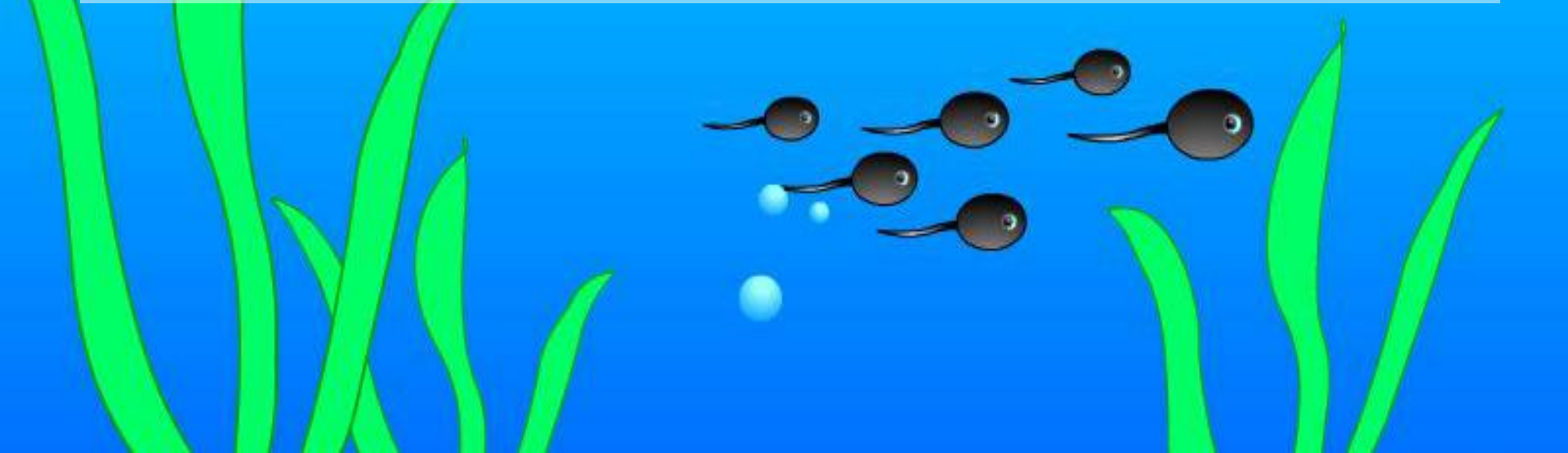

齐读2—3自然段，找一找：小蝌蚪在找妈妈的过程中遇到了哪些动物？用“____”画出小蝌蚪和动物们说的话。

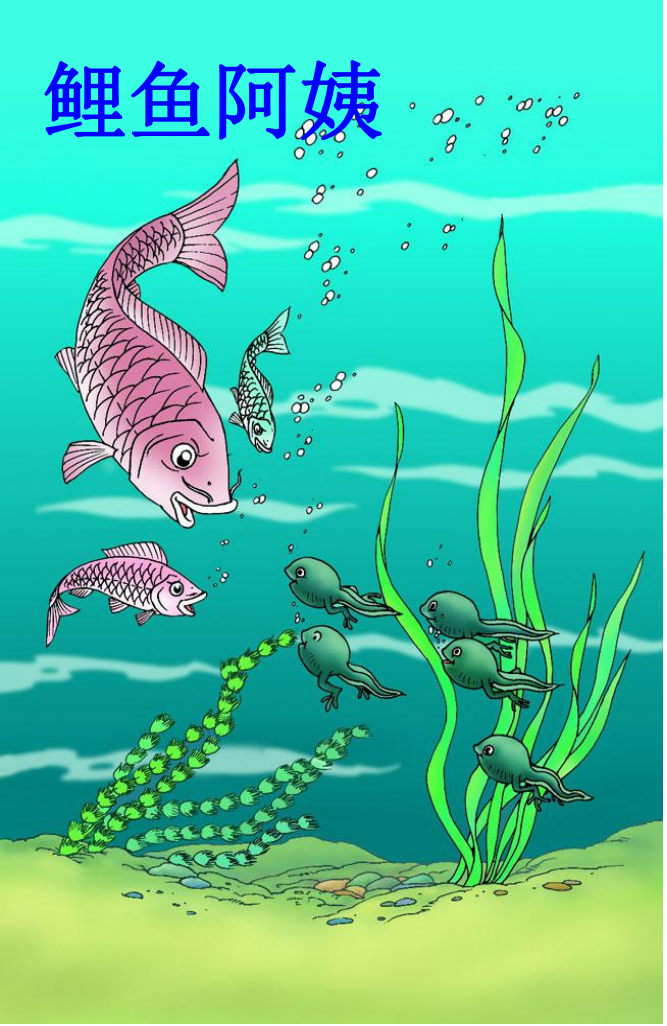

小蝌蚪游哇游，过了几天，长出了两条后腿。他们看见鲤鱼妈妈在教小鲤鱼捕食，就迎上去，问：“鲤鱼阿姨，我们的妈妈在哪里？”鲤鱼妈妈说：“你们的妈妈四条腿，宽嘴巴。你们到那边去找吧！”

角色朗读

你们的妈妈四条腿，宽嘴巴。你们到那边去找吧！

鲤鱼阿姨，我们的妈妈在哪里？

小蝌蚪游哇游，过了几天，长出了两条前腿。他们看见一只乌龟摆动着四条腿在水里游，连忙追上去，叫着：“妈妈，妈妈！”乌龟笑着说：“我不是你们的妈妈。你们的妈妈头顶上有两只大眼睛，披着绿衣裳。你们到那边去找吧！”

角色朗读

我不是你们的妈妈。你们的妈妈头顶上有两只大眼睛，披着绿衣裳。你们到那边去找吧！

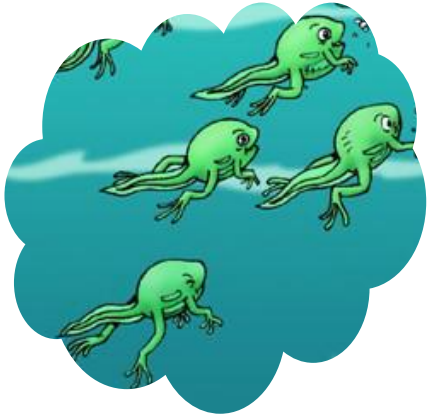

妈妈，妈妈！

思考：小蝌蚪为什么会叫乌龟“妈妈”？

小蝌蚪听了鲤鱼阿姨的话，只知道妈妈是四条腿，宽嘴巴，错把乌龟当成妈妈。

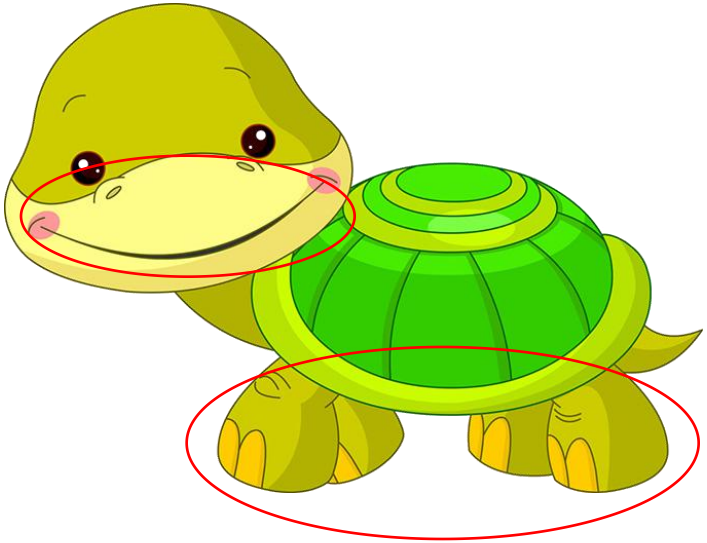

鲤鱼阿姨和乌龟描述的小蝌蚪的妈妈长什么样？

- 四条腿，宽嘴巴；
- 头顶上有两只大眼睛，披着绿衣裳。

齐读第4自然段，说一说课文是如何描写青蛙的外貌的？找出来读一读。

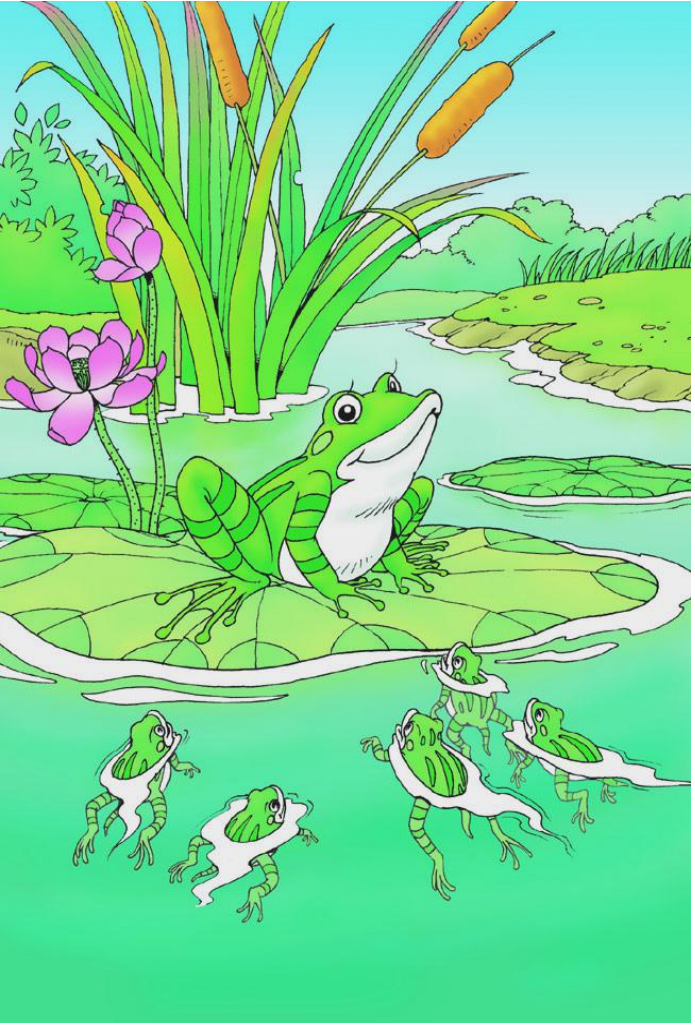

小蝌蚪游哇游，过了几天，尾巴变短了。他们游到荷花旁边，看见荷叶上蹲着一只大青蛙，披着碧绿的衣裳，露着雪白的肚皮，鼓着一对大眼睛。

他们游到荷花旁边，看见荷叶上蹲着一只大青蛙，披着碧绿的衣裳，露着雪白的肚皮，鼓着一对大眼睛。

说一说，填一填。

碧绿的衣裳　　雪白的肚皮

碧绿的（湖水）　　雪白的（棉花）

碧绿的（草地）　　雪白的（云朵）

碧绿的（树叶）　　雪白的（羊毛）

齐读第5自然段，用“____”画出小蝌蚪和青蛙妈妈的对话。

小蝌蚪游过去，叫着：“妈妈，妈妈！”青蛙妈妈低头一看，笑着说：“好孩子，你们已经长成青蛙了，快跳上来吧！”他们后腿一（蹬），向前一（跳），（蹦）到了荷叶上。

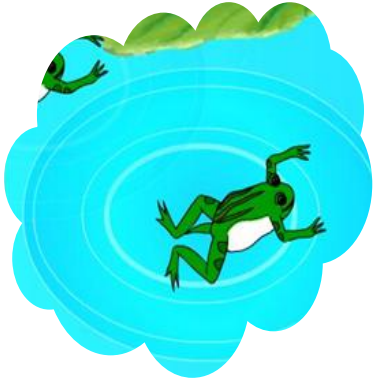

妈妈，妈妈！

好孩子，你们已经长成青蛙了，快跳上来吧！

小蝌蚪终于找到了妈妈。

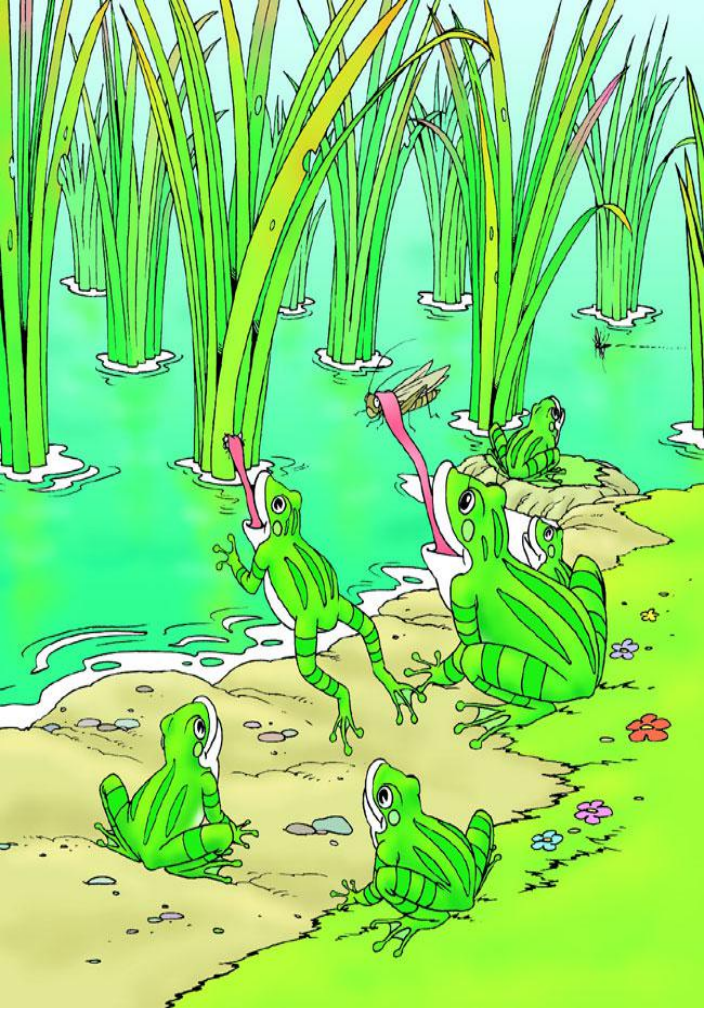

不知什么时候，小青蛙的尾巴已经不见了。他们跟着妈妈，天天去捉害虫。

科学小知识

一只青蛙一天能吃七十多只害虫，一年能消灭一万五千多只害虫。真是保护庄稼的能手，我们一定要保护它们！

阅读2—6自然段，找一找并说一说小蝌蚪在找妈妈的过程中身体发生了哪些变化？

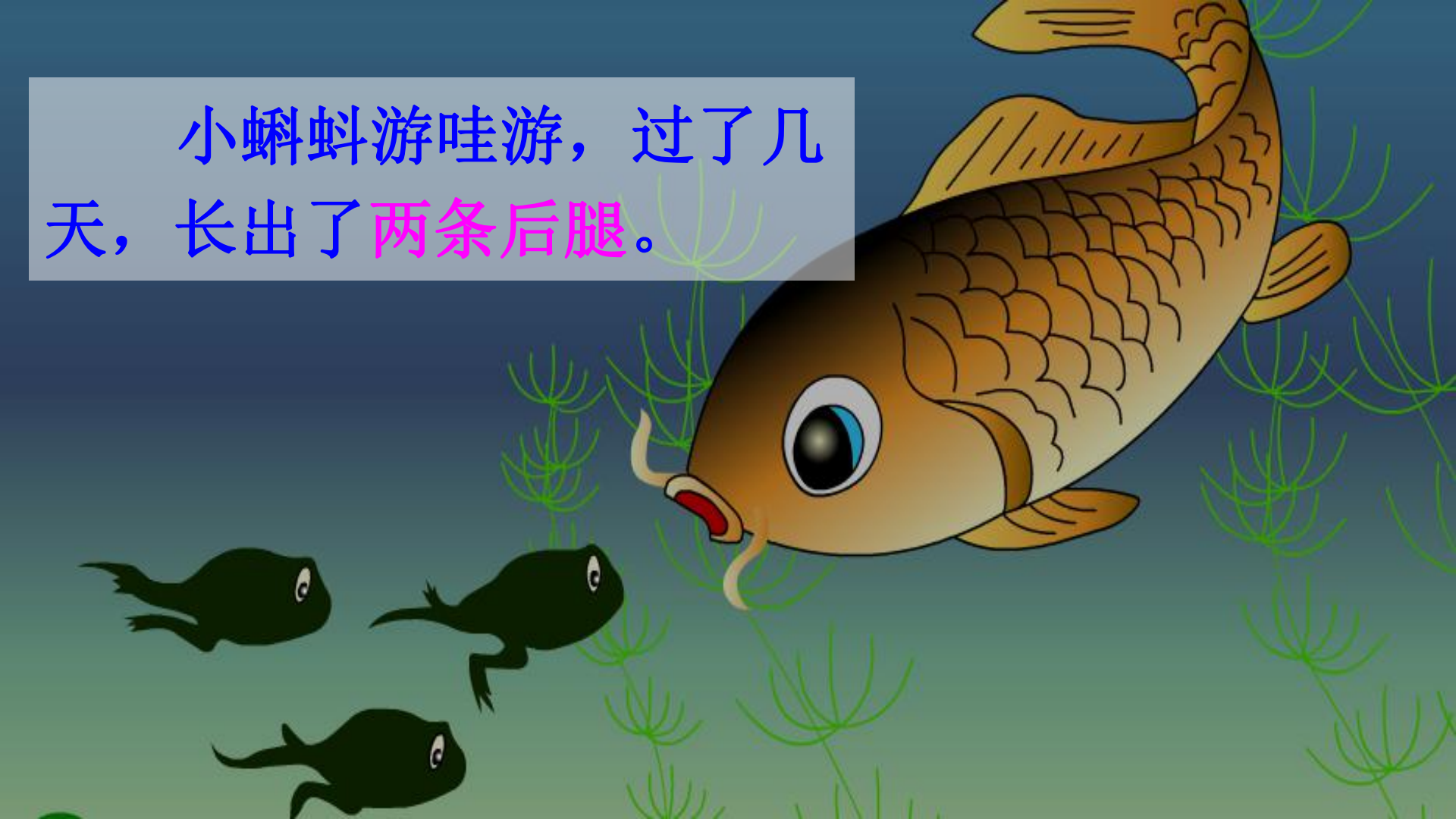

小蝌蚪游哇游，过了几天，长出了两条后腿。

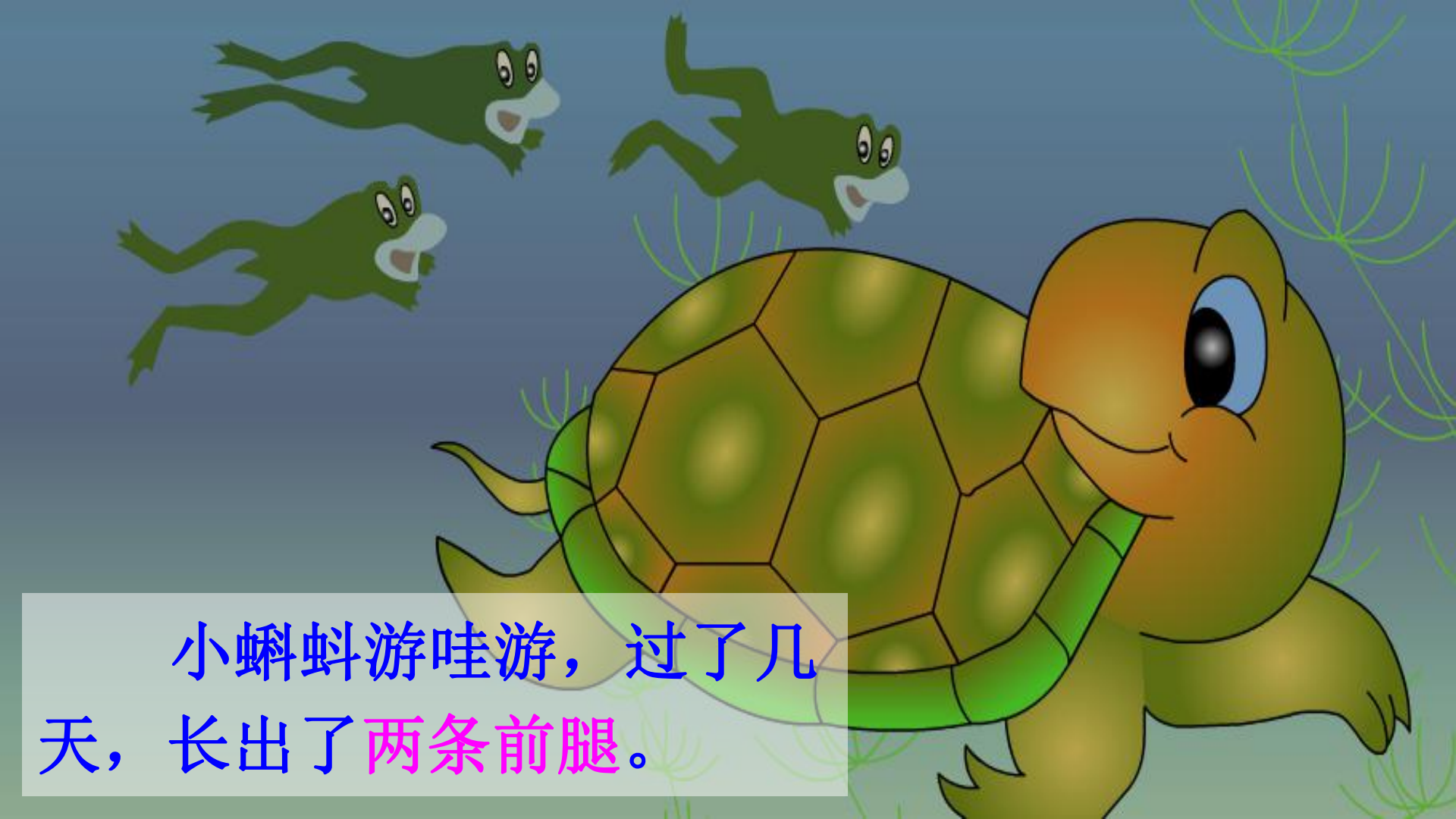

小蝌蚪游哇游，过了几天，长出了两条前腿。

小蝌蚪游哇游，过了几天，尾巴变短了。

不知什么时候，小青蛙的尾巴已经不见了。

你现在知道小蝌蚪是怎么变成青蛙的吗？排排队。

（ 1 ）

（ 3 ）

（ 5 ）

（ 4 ）

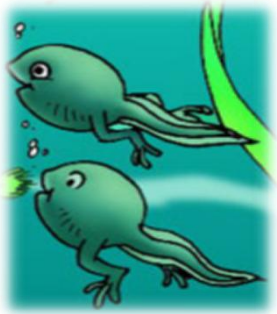

（ 2 ）

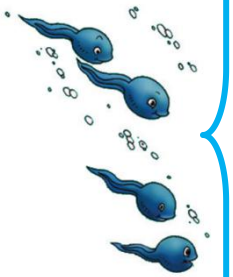

大大的脑袋、黑灰色的身子、长长的尾巴

长出两条后腿 找妈妈 鲤鱼说：四条腿、宽嘴巴

长出两条前腿 找妈妈 乌龟说：大眼睛、绿衣裳

尾巴变短了 找到妈妈 青蛙 尾巴不见了 捉害虫

遇事主动探索

学唱儿歌

点击画面 播放视频

除了青蛙外，你还知道哪些对人类有益的动物？为了让我们的朋友生活得更加舒适安全，我们应该做些什么呢？

我会写

两	就	哪	宽	顶
两条	成就	哪里	宽广	头顶
睛	肚	皮	孩	跳
眼睛	肚子	皮肤	孩子	跳高